ДРИЛЬ-ШУРУПОКРУТ

EXSR18V-90FC
EXPERT



BOSCH

EXSR18V-90FC - Дриль-шурупокрут FlexiClick

FlexiClick – Ідеально підготовлений для професійної роботи!

Які переваги для користувачів?

Гнучкість

6 в 1

Насадки для свердління та закручування гвинтів у дереві, металі та бетоні

Унікальні особливості

1. **Перемикання KickBack Control**
2. **Перемикання Прецинзійного зчеплення**
3. **GFA 18-H Насадка перфоратора**



Компактний Потужний

лише 136 мм довжина корпусу

65 Нм Високий крутний момент

EXPERT
POWER TOOL RANGE

BOSCH

Сфери застосування
EXSR18V-90FC







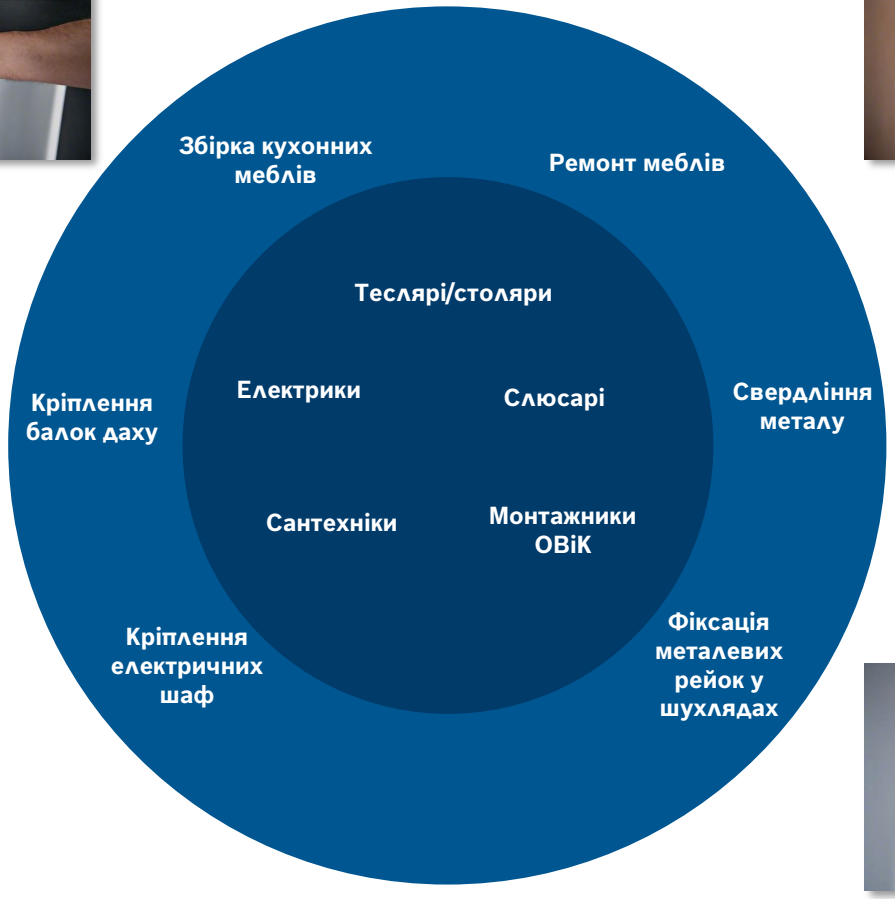





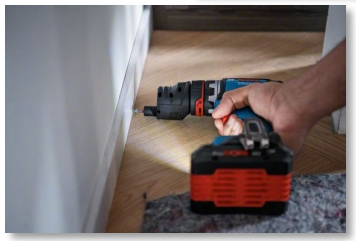


BOSCH

EXSR18V-90FC

Інструмент з 2 акумуляторами EXBA18V-40, зп GAL 12V/18V-80 та насадками GFA 18-M, GFA 18-W, GFA 18-E, GFA 18-H в L-BOXX

EXPERT Система Bosch FlexiClick — ідеально пристосована для професійної роботи



6 IN 1 FLEXIBILITY

SP! **Гнучкість 6 в 1**
Універсальна система, що складається з 18V дриля-шурупокрута FlexiClick та легких у заміні насадок

SP! **Система FlexiClick:**
Високоякісні насадки, що охоплюють широкий спектр свердління та загвинчування у дереві та металі

USP! **Новітні технології:**
Дриль-шурупокрут можна перетворити на відбійний молоток SDS-plus завдяки унікальному кріпленню GFA 18-H

Ідеально укомплектований:
FlexiClick ідеально підготовлений до професійної роботи

Маркетинг і логістика

SKU	06019R2001
EAN код	4053423342451
Розміри інструменту (ДхШхВ)	136 x 77 x 210 мм
Розміри упаковки (ДхШхВ)	442 x 357 x 151 мм
Вага (нетто / брутто)	0.94 / 7.2 кг

Обсяг постачання

Обсяг постачання	Артикул
Інструмент	3601JR2000
L-BOXX 136 /вкладка	16054381EM / 1608285072V
2 x EXBA18V-40	1607A351MD
GFA 18-M / GFA 18-W	1600A00ZS9 / 1600A00RR2
GFA 18-E / GFA 18-H	1600A001WN / 1600A003ND
GAL 12V/18V-80	2607226773

Технічна інформація

Напруга	[В]	18
Швидкість (перша / друга)	[об/хв]	0-630 / 0-2,100
Максимальний крутний момент (твердий / м'який)	[Нм]	65 / 36
Максимальний діаметр свердління (дерево/сталь	[мм]	68 / 13
Макс. діаметр гвинта	[мм]	12
Патрон		6.35 (¼")
Рівень звукового тиску	Дц	77.5
Значення вібраційного шуму (Свердління в металі)	(м/с²)	<2.5

Цільові групи — Застосування

Цільові групи	Застосування
Монтажники ОВіК	Ремонт кондиціонерів, холодильників
Електрики	Встановлення, обслуговування та ремонт електричних систем
Столяри	Монтаж шаф; встановлення вікон та дверей
Слюсарі	Виготовлення сталевих і механічних деталей
Теслярі	Збірка основних конструктивних елементів дерев'яної будівлі
Сантехніки	Ремонт трубопроводів, системного обладнання, що використовуються для водопостачання

Огляд продукту
EXSR18V-90FC

ГНУЧКІСТЬ 6 в 1

для максимальної гнучкості у поєднанні з легкими для заміни насадками системи 18V FlexiClick:

Насадки, доступні для свердління та загвинчування у дерево, метал та навіть бетон (за допомоги GFA 18-H)

FLEXICLICK SYSTEM

USP!

6 IN 1 FLEXIBILITY



Керування функцією KickBack Control через інтерфейс користувача

для ідеального керування інструментом у будь-який момент

Знижує ризик раптової обертальної крутної реакції

ON OFF KICKBACK CONTROL

NEW!

ВИСОКА ПРОДУКТИВНІСТЬ

Безщітковий двигун з підвищеною потужністю

Максимальний крутний момент

(твердий / м'який): 65 / 36 Нм

65/36 Nm

BRUSHLESS MOTOR

NEW!

МЕНША ВАГА

FlexiClick зменшує навантаження, яке майстер має нести з собою. Насадки FlexiClick можуть замінити спеціалізовані інструменти у разі необхідності

ON OFF PRECISION CLUTCH

Керування функцією Precision Clutch через користувацький інтерфейс зупиняє перехід після досягнення заданого рівня крутного моменту

BOSCH

EXSR18V-90FC
Простий у використанні HMI для інноваційних функцій

ІНТЕРФЕЙС ДЛЯ ВИЯВЛЕННЯ СТАНУ ІНСТРУМЕНТА, ЗВОРОТНЬОЇ ВІДДАЧІ ТА ТОЧНОГО ЗЧЕПЛЕННЯ

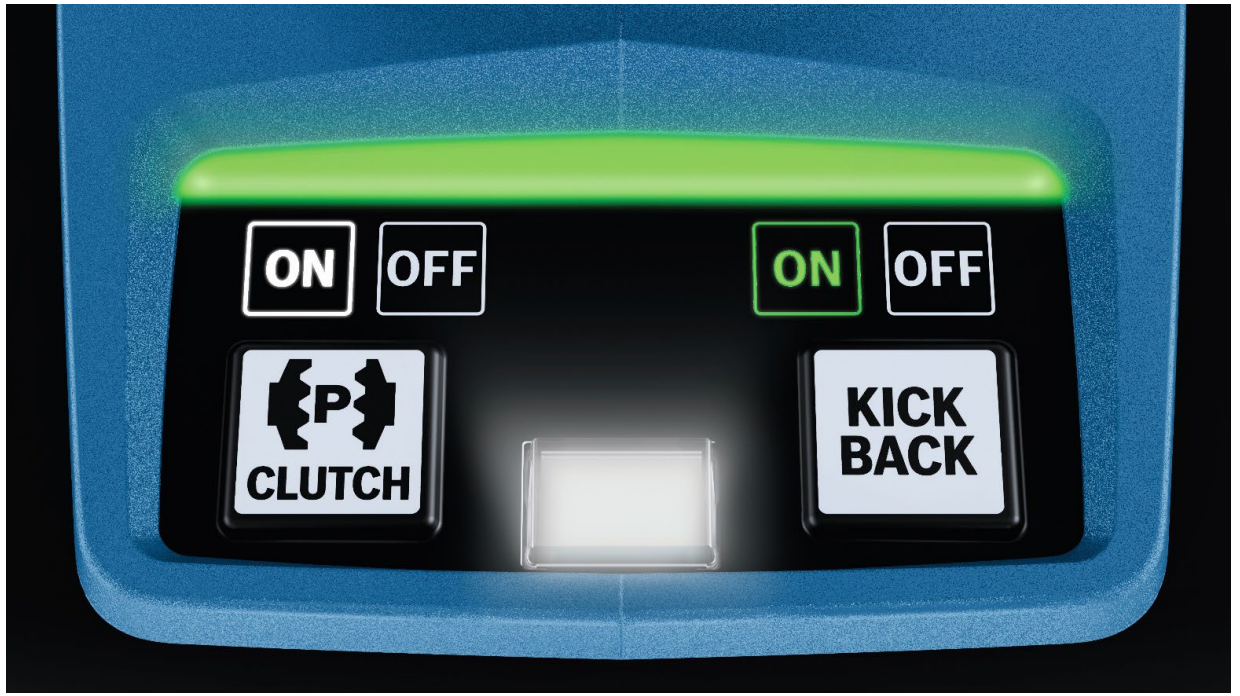

ОСНОВНІ ВИСНОВКИ

Інтерфейс користувача використовується для швидкої деактивації системи KickBack Control, а також прецизійного зчеплення Precision Clutch та для індикації стану інструменту.

- Зелений: стан нормальний
- Жовтий: досягнуто критичної температури, акумулятор майже розряджений або система керування KickBack Control вимкнена
- Світиться червоним: інструмент перегрівся або акумулятор розряджений
- Блимає червоним: активовано функцію KickBack Control

BOSCH

Переваги у деталях: EXSR18V-90FC

Неперевершений контроль – KickBack Control тепер можна деактивувати

НМІ ДЛЯ СТАНУ ІНСТРУМЕНТУ, ВІДДАЧІ ТА ТОЧНОГО ЗЧЕПЛЕННЯ

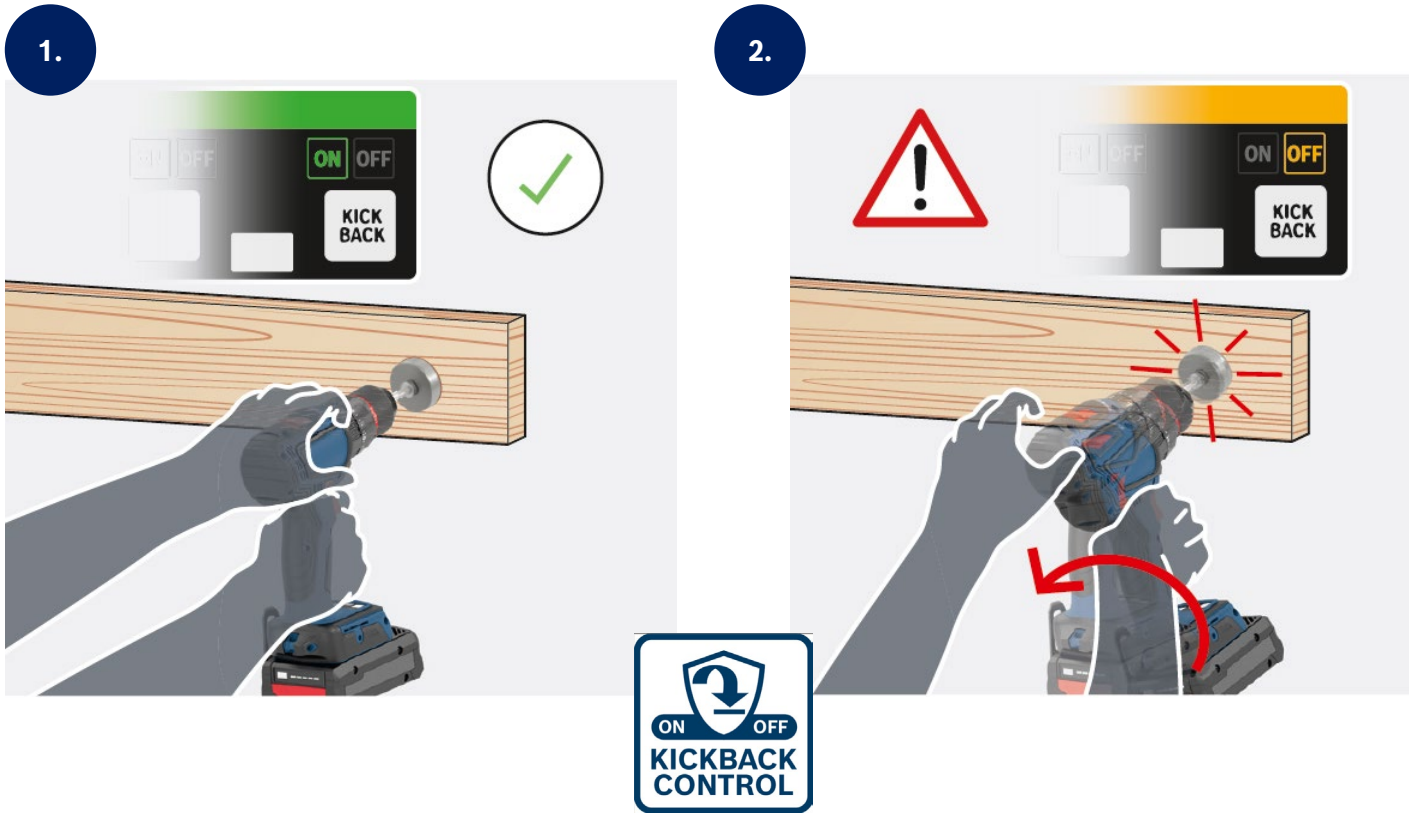

ОСНОВНІ ВИСНОВКИ

- Функція Kick-Back Control надає користувачеві більший контроль над потужністю та пропонує кращий захист, ніж інструменти без системи KickBack Control. Інструмент вимкнеться, якщо він раптово та непередбачувано почне обертатися навколо осі свердління.
- Функцію KickBack Control можна деактивувати на інтерфейсі користувача за допомогою кнопки. Якщо інструмент не використовується довше п'яти хвилин або якщо акумулятор вийнято, KickBack Control автоматично знову вмикається. Поточний стан відображається світлодіодом KickBack Control на інтерфейсі користувача.
- Застосування коронки є гарним прикладом випадку використання, в якому деактивація KBC може бути корисною: «зубці» коронки створюють сильні вібрації, які можуть активувати KBC, навіть якщо немає критичної робочої ситуації. У такій конкретній робочій ситуації досвідчений користувач PRO мав би змогу деактивувати KBC, щоб мати змогу завершити роботу.

BOSCH

Переваги у деталях: EXSR18V-90FC

Неперевершений контроль – прецизійне зчеплення тепер можна деактивувати

НЕПЕРЕВЕРШЕНИЙ КОНТРОЛЬ, КОЛИ ЦЕ ПОТРІБНО

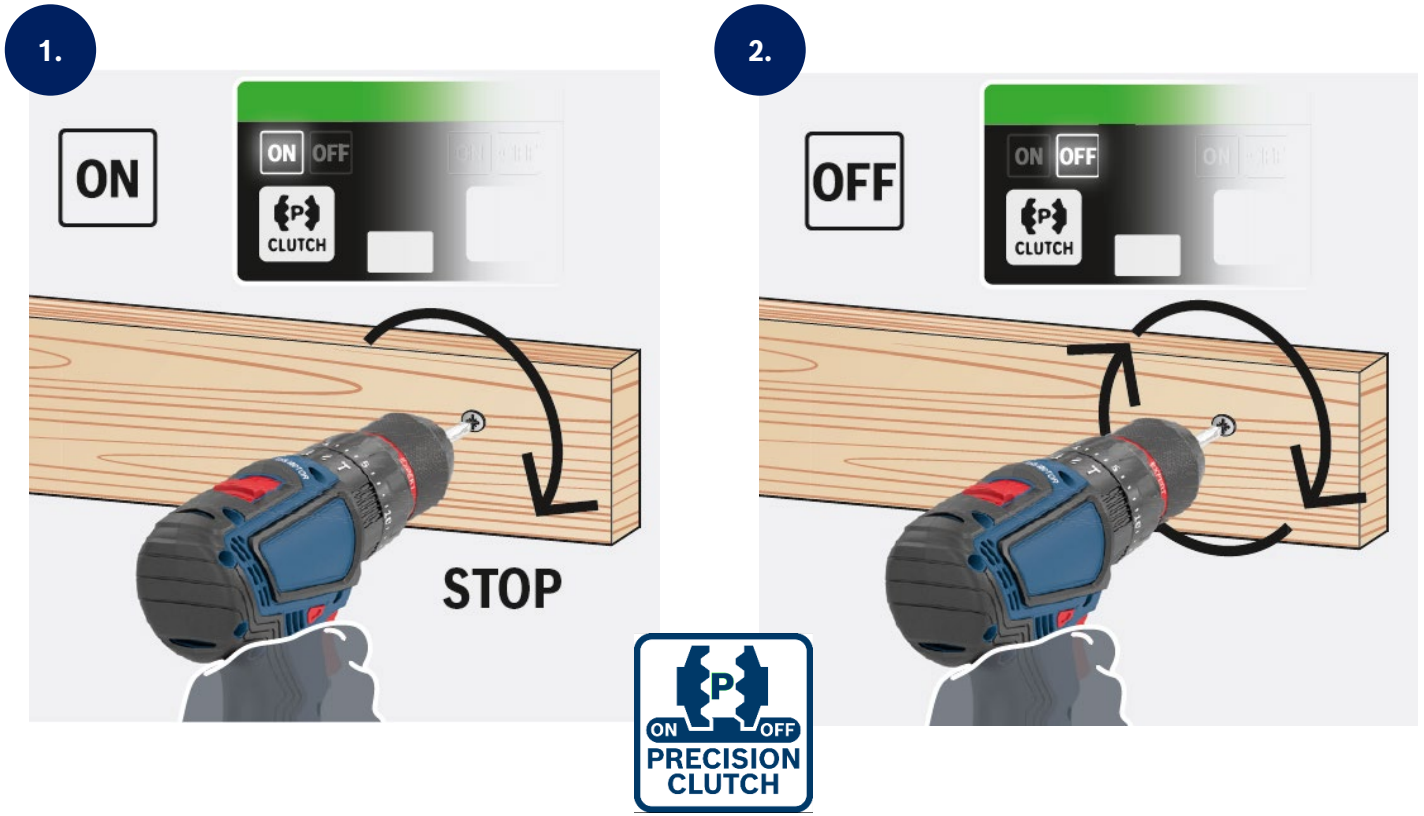

ОСНОВНІ ВИСНОВКИ

- Функція прецизійного зчеплення зупиняє блокування після досягнення встановленого рівня крутного моменту, тим самим зменшуючи знос зчеплення та спричинений цим шум.
- Функцію прецизійного зчеплення можна деактивувати на інтерфейсі користувача за допомогою кнопки Precision Clutch.
- Поточний стан відображається світлодіодом Precision Clutch на інтерфейсі користувача.

BOSCH

ДЯКУЄМО!

BOSCH